

Orientações sobre a Consulta de Arquivos Transmitidos (Portaria CAT-79/03)

Navegação

A consulta de arquivos transmitidos nos termos da Portaria CAT-79/03 é acessada a partir da página do Posto Fiscal Eletrônico, Opção Serviços / Segunda Via Eletrônica.

O contribuinte deverá ter instalado em seu computador um certificado digital válido, padrão ICP-BR com identificação do CNPJ ou CPF conforme o caso, pertencente à pessoa jurídica (estabelecimento) emitente dos arquivos ou a pessoa física com poderes para transmitir os arquivos em nome desta.

O termo de outorga de poderes para que pessoa física possa transmitir, gerar ou consultar a situação dos arquivos transmitidos está no Artigo 6, parágrafo 9 e Anexo II, Portaria CAT 79/2003.

The screenshot displays the web interface of the Secretaria da Fazenda do Estado de São Paulo. The browser window shows the URL <https://www.fazenda.sp.gov.br/pfe/login.asp>. The page header includes the logo of the Government of São Paulo and navigation links: Home, Institucional, Produtos e Serviços, Legislação, Prestando Contas, Municípios e Parcerias, Notícias, Download, and Fale Conosco. The main content area is titled 'Serviços Eletrônicos - ICMS' and features a login form with the following elements:

- Tipo de Usuário:** A dropdown menu currently set to 'Fazendário'.
- Usuário:** A text input field.
- Senha:** A text input field.
- Entrar:** A button to submit the login information.

Below the login form, there is a footer with the address: 'Secretaria da Fazenda do Estado de São Paulo - Av. Rangel Pestana, 300 - São Paulo / SP - 01017-911 - PABX (11)3243-3400 | Mapa do Site'. The browser status bar at the bottom shows the URL https://www.fazenda.sp.gov.br/nfce_abertura/, 'Intranet local | Modo Protegido: Ativado', and a zoom level of 125%.

Caso o certificado possua senha (código PIN), ela será solicitada.

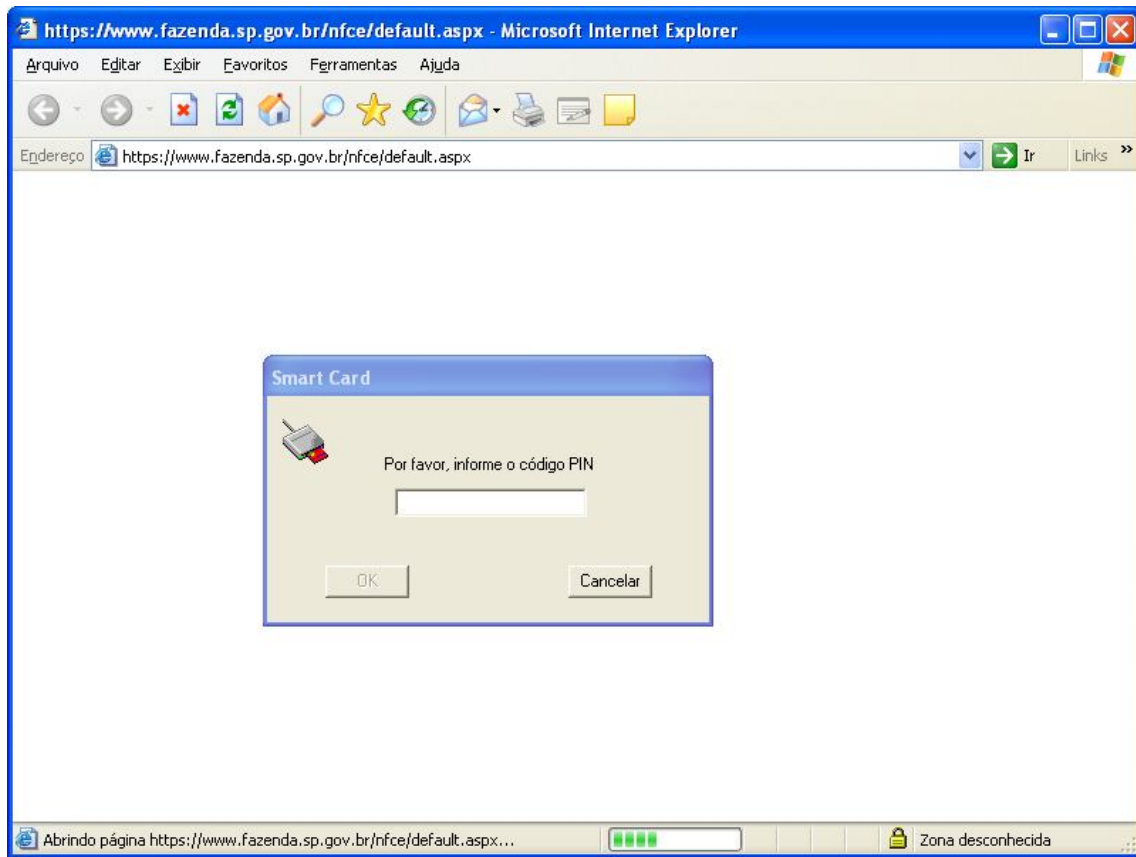

No acesso com certificado de pessoa jurídica (padrão e-CNPJ), a consulta será feita para o mesmo CNPJ de acesso. Quando o acesso é feito com certificado de pessoa física (padrão e-CPF), será solicitado o CNPJ da empresa que se deseja consultar.

Deverá existir uma outorga de poderes válida para que uma pessoa física possa consultar as informações referentes a um CNPJ (vide Portaria CAT-79/03).

The screenshot shows a Microsoft Internet Explorer window titled "LoginInternet - Microsoft Internet Explorer". The address bar displays "https://www.fazenda.sp.gov.br/nfce/Base/Paginas/LoginInternet.aspx". The page header features the logo of the "Governo do Estado de São Paulo" and "Secretaria da Fazenda". The main content area is titled "NFCE" and contains a section "Consulta de Situação de Arquivos Transmitidos". Below this section, there is a text block explaining the service: "Este Serviço permite consultar as Notas Fiscais de Telecomunicações, Comunicações e Conta de Energia Elétrica emitidas em via única apresentadas pelos contribuintes para Secretaria da Fazenda de São Paulo." A login form is highlighted with a red border, containing the following fields and buttons:

- Escolha opção para Conexão
- CPF: [Redacted]
- CNPJ: 61695227000274
- Entrar
- Limpar

The status bar at the bottom of the browser shows "Erro na página." and "Intranet local".

É possível consultar os arquivos transmitidos por número do protocolo TED ou por situação/período para o CNPJ fornecido.



Na consulta por protocolo TED, basta fornecer o número.

LocalizaReciboEntregaInternet - Microsoft Internet Explorer

Arquivo Editar Exibir Favoritos Ferramentas Ajuda

Endereço <https://www.fazenda.sp.gov.br/nfce/Sistema/Consultas/LocalizaReciboEntregaInternet.aspx>

Governo do Estado de São Paulo
Secretaria da Fazenda

NFCE

Consulta de Arquivo Administração

Consulta por Protocolo TED

CPF : ██████████
Nome : ████████████████████
CNPJ : 61695227000274
Razão Social : ████████████████████

Forneça o Protocolo TED

Por Protocolo TED

Protocolo TED	Data Recepção	Arquivo	Situação	Data Processamento	Motivo da Rejeição
1700	18/09/2007	SP_61695227000274_0709_06_B_N01_007.ZIP.TED	Processado	18/09/2007	

Secretaria da Fazenda do Estado de São Paulo
Av. Rangel Pestana, 300 - São Paulo - SP - CEP.01017-911 - PABX (11)3243-3400

<https://www.fazenda.sp.gov.br/> Intranet local

Na consulta por situação, pode-se escolher qual a situação (status) do arquivo e a referência (mês ou período).

Para cada arquivo listado, clicando na respectiva linha e na coluna Situação pode-se obter uma descrição mais detalhada da situação do arquivo. Clicando na coluna Protocolo TED é gerado um Extrato de Recepção, com detalhes sobre o arquivo transmitido (somente para arquivos com situação "Processado").

Consulta por CNPJ/Situação

CPF : ██████████ Nome : ██████████

CNPJ : 61695227000274 Razão Social : ██████████

Status de Processamento: Todos

Tipo Referência: Mês Período

Período (aamm) De: 0709 Até: 0710

Enviar Limpar Voltar

Protocolo TED	Data Recepção	Arquivo	Situação	Data Processamento	Motivo da Rejeição
1688	17/09/2007	SP_61695227000274_0709_06_A_N01_036.ZIP.TED	Processado	17/09/2007	
1689	17/09/2007	SP_61695227000274_0709_06_C_N01_030.ZIP.TED	Processado	17/09/2007	
1690	17/09/2007	SP_61695227000274_0710_06_A_N01_014.ZIP.TED	Processado	17/09/2007	
1691	17/09/2007	SP_61695227000274_0710_06_C_N01_009.ZIP.TED	Processado	17/09/2007	
1692	17/09/2007	SP_61695227000274_0709_06_A_N01_037.ZIP.TED	Processado	17/09/2007	
1693	17/09/2007	SP_61695227000274_0709_06_C_N01_031.ZIP.TED	Processado	17/09/2007	
1694	17/09/2007	SP_61695227000274_0710_06_A_N01_015.ZIP.TED	Processado	17/09/2007	
1695	17/09/2007	SP_61695227000274_0710_06_C_N01_010.ZIP.TED	Processado	17/09/2007	
1700	18/09/2007	SP_61695227000274_0709_06_B_N01_007.ZIP.TED	Processado	18/09/2007	
1701	18/09/2007	SP_61695227000274_0710_06_B_N01_007.ZIP.TED	Processado	18/09/2007	
1704	18/09/2007	SP_61695227000274_0709_06_B_N01_008.ZIP.TED	Processado	18/09/2007	
1705	18/09/2007	SP_61695227000274_0710_06_B_N01_008.ZIP.TED	Processado	18/09/2007	
1707	18/09/2007	SP_61695227000274_0709_06_B_N01_009.ZIP.TED	Processado	18/09/2007	
1708	18/09/2007	SP_61695227000274_0710_06_B_N01_009.ZIP.TED	Processado	18/09/2007	
1711	18/09/2007	SP_61695227000274_0709_06_B_N01_010.ZIP.TED	Processado	18/09/2007	
1712	18/09/2007	SP_61695227000274_0710_06_B_N01_010.ZIP.TED	Processado	18/09/2007	
1715	18/09/2007	SP_61695227000274_0709_06_A_N01_038.ZIP.TED	Processado	18/09/2007	
1716	18/09/2007	SP_61695227000274_0709_06_C_N01_032.ZIP.TED	Processado	18/09/2007	
1717	18/09/2007	SP_61695227000274_0710_06_A_N01_016.ZIP.TED	Processado	18/09/2007	
1718	18/09/2007	SP_61695227000274_0710_06_C_N01_011.ZIP.TED	Processado	18/09/2007	

1 2 3 4 5 6 7

Situação dos Arquivos

Estas são as situações possíveis para o arquivo transmitido:

Transmitido	A transmissão foi feita com sucesso, e o arquivo está aguardando para ser validado.
Em Validação	O arquivo está sendo processado pelos servidores da SEFAZ, passando inicialmente por um processo de validação de integridade e autoria.
Processado	O arquivo passou com sucesso pela validação e seu conteúdo foi carregado no banco de dados.
Rejeitado	Houve erros na validação que impediram o arquivo de ser carregado no banco de dados.

Atenção: Não existe mais um Recibo de Entrega ou documento equivalente.

Somente são considerados recebidos de forma íntegra pela SEFAZ os arquivos cuja situação conste como "Processado".

No caso de divergência ou dúvida sobre a situação de arquivos transmitidos, envie sua mensagem para o endereço eletrônico cat79@fazenda.sp.gov.br, fornecendo o nome completo do arquivo transmitido, data de transmissão e número do protocolo TED. Utilize o link  que aparece no canto superior direito das páginas de consulta.

Arquivos Rejeitados

Caso um arquivo seja rejeitado, o campo Motivo da Rejeição conterá uma descrição do erro ocorrido durante a validação.

A maior parte dos erros é auto-explicativa, entretanto esta tabela pode auxiliar na sua correção.

Motivo da Rejeição	Ação Sugerida
Falha na abertura ou descompactação do arquivo	Retransmitir o arquivo
Problemas com certificado digital	Verificar se o certificado utilizado para assinar digitalmente os arquivos atende aos requisitos da Portaria CAT-79/03
Versão do documento inválida	Baixar atualizações dos programas na página da SEFAZ na Internet, opção Download / Setores de Comunicações e Energia Elétrica.
Contribuinte não cadastrado. Comunicar a SEFAZ em cat79@fazenda.sp.gov.br	A empresa ainda não está cadastrada no sistema da CAT-79/03. Comunicar a SEFAZ do ocorrido, através do endereço de e-mail fornecido
Não existe termo de outorga para o CPF (certificado digital de PF)	A assinatura dos arquivos foi feita com certificado de pessoa física sem poderes para tal. Verifique na Portaria CAT/79-03 como outorgar estes poderes
Erro na carga do banco de dados	Retransmitir o arquivo, sem antes verificar sua compatibilidade com o descrito na Portaria CAT-79/03

Outra situação de rejeição ocorre quando o arquivo que foi transmitido possui o mesmo nome de um arquivo já recebido e processado com sucesso. Neste caso, a nova transmissão não constará da consulta, pois o arquivo com nome duplicado nem chega a ser tratado pelo sistema.

Outras Dúvidas

Para dúvidas sobre a legislação da 2ª. Via Eletrônica (Portaria CAT-79/03 e documentos relacionados), utilize o Fale Conosco / Correio Eletrônico, escolhendo em "Referente a" o assunto "Portaria CAT-79/03"

Para dúvidas técnicas referentes a consulta, geração, transmissão dos arquivos, utilize o mail:

cat79@fazenda.sp.gov.br

Este documento foi atualizado em 16/05/2012